Voor de ouders

* Alle activiteiten starten bij de kidsclub, tenzij het anders staat aangegeven in het programma.
* Het animatieteam animeert, maar is geen oppas.
* Sommige activiteiten zijn op basis van aanmelding. Dit kunt u doen bij de receptie.
* Het kan voorkomen dat het animatieteam foto`s maakt tijdens activiteiten. Heeft u hier bezwaar tegen? Geef dit dan tijdig aan.
* Alle activiteiten zijn gratis, tenzij anders staat aangegeven.
* De activiteiten zijn voor alle leeftijden, tenzij anders aangegeven.

+31 88 900 1522 • Boslaan 1 • 7783 DD Gramsbergen

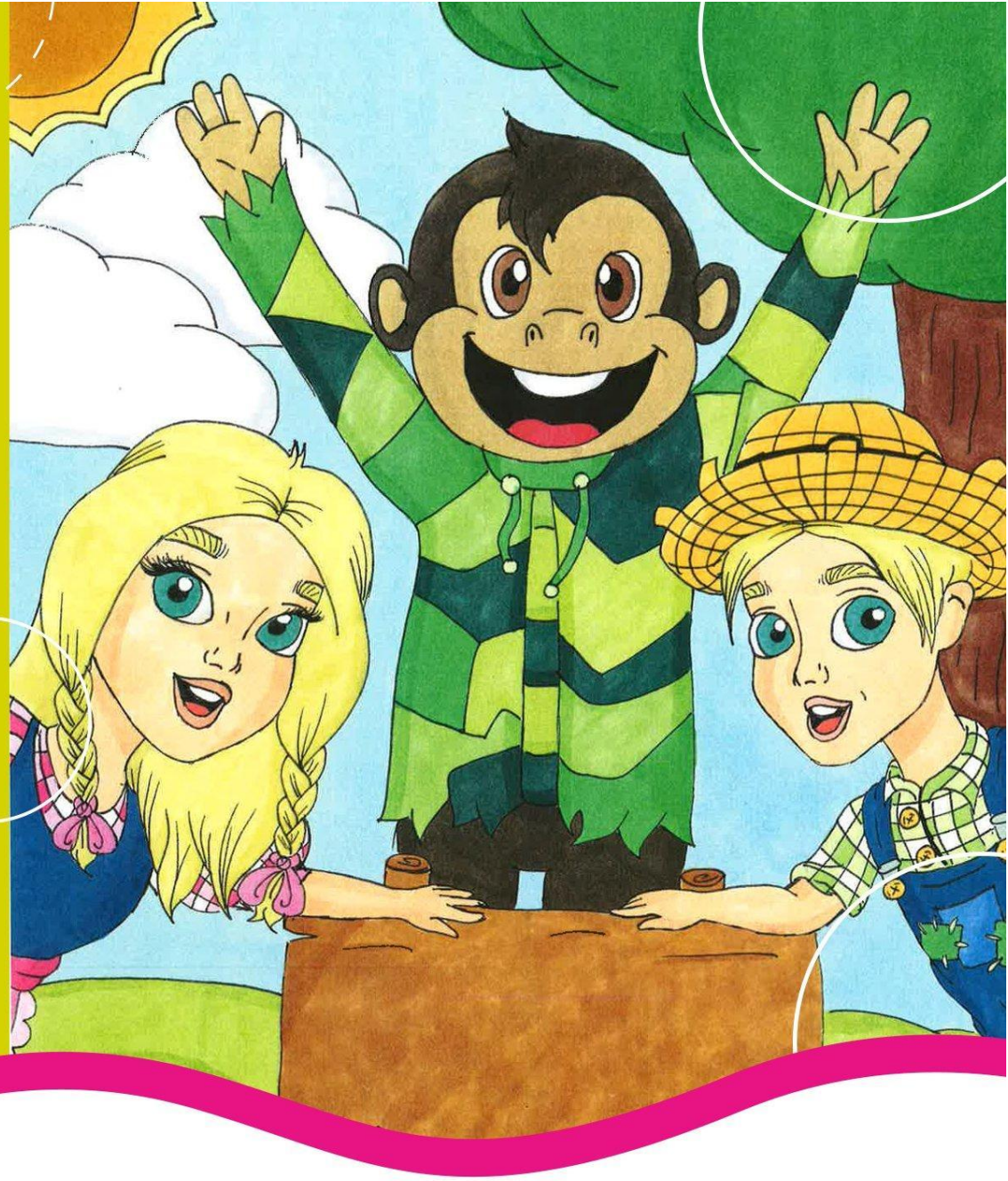

Animatieprogramma

21 & 23 oktober

't Hooge Holt

Mijn naam is:
Gelien

Ik woon in :
In Gramsbergen op 't Hooge Holt bij de kinderboerderij samen met Guus.

Het leukste om te doen vind ik:
Het allerleukste vind ik spelen met de kinderen op het park. Dansen, koken of gezellig knutselen.

Ik hou van:
Dansen en springen.

Mijn lievelingsdier is:
Alle geitjes op de kinderboerderij.

Het lekkerste eten vind ik:
Pannenkoeken, maar ik vind ijsjes ook heel erg lekker.

Mijn naam is :
Guus de vogelverschrikker

Ik woon in :
Gramsbergen op de kinderboerderij van 't Hooge Holt

Het leukste om te doen vind ik:
Bezig zijn op de kinderboerderij of naar het bos met de kinderen

Ik hou van:
Grapjes maken

Mijn lievelingsdier is:
De ezel

Het lekkerste eten vind ik:
Het allerlekkerste zijn toch wel frietjes.

Vrijdag 21 oktober
10:00 uur Knutselen: Ben jij ook zo benieuwd wat wij gaan maken?
13:00 uur Sportmix: Welke sporten ken jij allemaal?

Zaterdag 22 oktober
10:00 uur Knutselen: Knippen, plakken, kleuren, wat gaan wij maken?
13:00 uur ABC- zoekspel: Ken jij het alfabet al?
14:30 uur Apenkooi in de Mad Monkey Jungle: Voor alle aapjes onder ons!
16:00 uur Klim & klauterpad: Heb jij dit pad al ontdekt?
18:30 uur Minidisco met Guus & Gelien: Heb jij Guus & Gelien al eens ontmoet?
19:30 uur Zwembadfeest: We maken er een spetterend feest van!
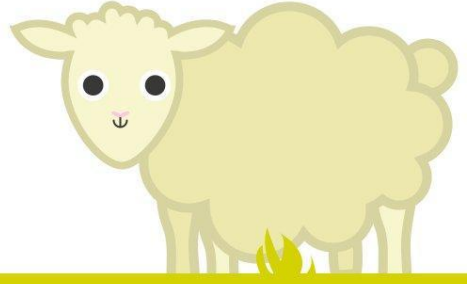
Zondag 23 oktober
10:00 uur Knutselen: Ben jij ook zo benieuwd wat wij gaan maken?
13:00 uur Zoek & doe tocht: Neem je mama of papa mee tijdens de tocht, het animatieteam loopt niet mee
14:30 uur Mad Monkey Jungle spellen: Welk spel gaan wij spelen?
16:00 uur Minidisco: Dans jij vandaag weer met ons mee?